

PORTAL 2, PLANTA SEGUNDA, VIVIENDA C

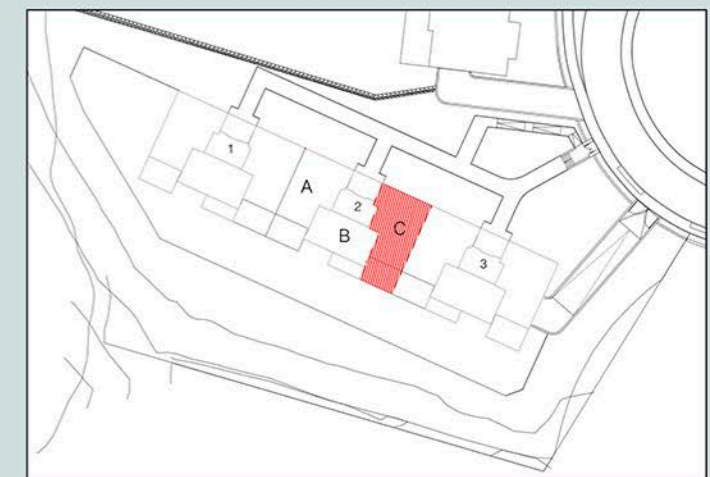

Superficies útiles por estancias		m ²
1	Salón - Comedor	24.65
2	Cocina	10.56
3	Lavadero cubierto	1.20
4	Dormitorio 1	12.01
5	Dormitorio 2	10.31
6	Dormitorio 3	9.64
7	Dormitorio 4	-
8	Vestidor	4.76
9	Baño 1	4.80
10	Aseo	3.76
11	Vestibulo	5.90
12	Pasillo	4.44
13	Terraza cubierta	5.18
Total superficie útil vivienda		97.21m²
Total superficie útil (según Decreto 218/05)		99.91m²
15	Lavadero descubierto	1.17
16	Jardín	-
17	Terraza descubierto 1	18.73
18	Terraza descubierto 2	-
Total superficie construida con elementos comunes y sup. abiertas (según Decreto 218/05)		133.51m²

Las superficies son aproximadas y podrán sufrir variaciones por necesidades técnicas durante la ejecución de la obra.



NOTA: 1) LOS GIROS DE LAS PUERTAS Y LA DISTRIBUCION DE APARATOS SANITARIOS NO ES VINCULANTE
 2) EL MOBILIARIO ES SOLO A TITULO INFORMATIVO
 3) LA DIMENSION DE LOS PILARES NO ES PRECEPTIVA